

認定者用

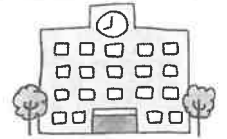

授業料

高等学校等就学支援金制度 の手続きについて

申請書類及び記入方法について

提出書類

①課税地・住所等確認書 … 全員



玉名高校HP

全員提出

専用封筒に入れて提出
してください。

平日10:00~18:00まで

しめ切り 令和5年7月10日(月)

お問合せ

玉名高校 事務室就学支援金担当 TEL0968-73-2101

令和5年（2023年）6月26日

保護者 様

熊本県立玉名高等学校長

令和5年度(2023年度) 高等学校等就学支援金の手続きについて

毎年6月には御家庭の所得情報が更新されるため、更新後の所得情報を提出済みのマイナンバーを反映させて審査します。それに伴い、課税地等の申請情報の変更の有無を確認させていただきます。

また、保護者等の状況に変更が生じた場合は変更の手続きが必要です。

つきましては、関係書類を提出していただきますようお願いします。手続きの詳細、ご不明な点等は事務担当までご連絡ください。

入学時等にマイナンバーを提出して認定を受けた場合、その後も所得制限に該当しなければ、**3年間、原則手続不要**です。

原則1回
でOK!

※途中で保護者が変わったり、住所が変わったりした場合は、手続きが必要になることがあります。

※一度所得制限に該当した方が、再度支給を受けようとするときには、再度申請手続が必要です。



4月
▼
手続の
時期

1年生

2年生

3年生

記入例

令和 5 年 7 月 5 日

全員提出

生徒氏名を記入してください（親権者による代筆可）。

学校等就学支援金 課税地・住所等

課税地・住所等

7月以降の日付を記入

学校等就学支援金の受給資格の審査では、課税地（住民票住所を有する市町村）で課税された税額情報が必要です。課税地は本年の1月1日時点の所在地（住民票住所を有する市町村）によって決まります。そのため、本年の1月1日時点の所在地と前年の1月1日時点の所在地

住所・親権者等記入方法がわからない場合はメモを同封してください。

ご不明な点がございましたら、担当(73-2101)までご連絡ください。

氏名を記入してください。

生徒氏名

玉名 一郎

自署（親権者により代筆可）

玉名 一郎

変更なし

課税地の 同じです にレ印を付けてください。

変更あり

(2022年7月以降)
下記の該当欄のみ記入してください。

変更年月日 令和 5 年 1 月 1 日

		変更前 (2022.7.1登録状況)		変更後 (変更・修正がある項目のみ記入)	
ふりがな		たまな いちろう			
生徒氏名	姓	玉名	名	一郎	姓 名
生徒の生年月日		平成 18 年 4 月 4 日		平成 年 月 日生	
生徒の住所		荒尾市 ●● 町 △△ 1234番地 ◇◇マンション 102号			

親権者が2名から1名になった場合は斜線をしてください。(離婚等)

親権者1	ふりがな	たまな たろう				
	氏名	姓	玉名	名	太郎	姓
	課税地	●2022年1月1日時点と2023年1月1日時点の課税地（住民票を有する市町村）は同じですか。		<input type="checkbox"/> 同じです。 <input type="checkbox"/> 同じではありません。		
		福岡県	大牟田市		都道府県 市区町村	
				<input type="checkbox"/> 2023年1月1日時点で日本国内に住所を有していない。		

親権者2	ふりがな	たまな はな				
	氏名	姓	玉名	名	はな	姓
	課税地	●2022年1月1日時点と2023年1月1日時点の課税地（住民票を有する市町村）は同じですか。		<input type="checkbox"/> 同じです。 <input checked="" type="checkbox"/> 同じではありません。		
		熊本県	荒尾市		都道府県 市区町村	
				<input type="checkbox"/> 2023年1月1日時点で日本国内に住所を有していない。		

海外赴任の場合はレ印を付けてください。

変更がない場合は、親権者欄の課税地にレ印を付けて提出してください。

レ印を付けてください。

【確認事項】（次の事項を確認の上、□にレ印を付けてください。）
 就学支援金の支給に必要な事務手続きを学校設置者に委任することを了承します。