

# 本校高等部

令和8年(2026年)5月

関係者 様

熊本県立松橋西支援学校長  
松本 英雄

令和8年度(2026年度)高等部説明会の御案内  
新緑の候、皆様におかれましてはますます御清祥のこととお喜び申し上げます。  
また、日ごろから本校の教育に御支援、御協力を賜り誠にありがとうございます。  
さて、令和9年度に本校高等部への入学を検討されている方を対象に、教育に関する説明会を下記のように計画しましたので、関係の皆さまに御案内申し上げます。

記

- 1 期 日 令和8年(2026年)7月6日(月)
- 2 場 所 熊本県立松橋西支援学校高等部(宇城市松橋町久具 300)  
松橋高校ラーニングルーム
- 3 対象者 令和9年度(2027年度)に高等部への入学を検討している生徒(現在中学3年生もしくは既卒者)とその保護者及び関係者

## 4 日 程

10:00~10:30	受付	それより早い時間の入構はできません。
10:30~11:50	高等部の説明 及び校舎見学	教育課程、年間計画、施設等の説明を行います。

## 5 参加申し込み方法

別紙「参加申込書」に必要事項を記入し、6月29日(月)までに、メールまたはファックスでお申し込みください。

※ホームページからダウンロードできます。

## 6 教育相談について

- 教育相談については、学校説明会後から随時申し込みを受け付けます。
- 説明会当日の教育相談は実施しません。

申し込み/問い合わせ先  
熊本県立松橋西支援学校高等部  
担当: 高等部主事 近藤 智治  
E-mail: kondou-t-bz@mail.bears.ed.jp  
TEL 0964-34-3811  
FAX 0964-34-3812

# 本校高等部

松橋西支援学校高等部へのアクセス

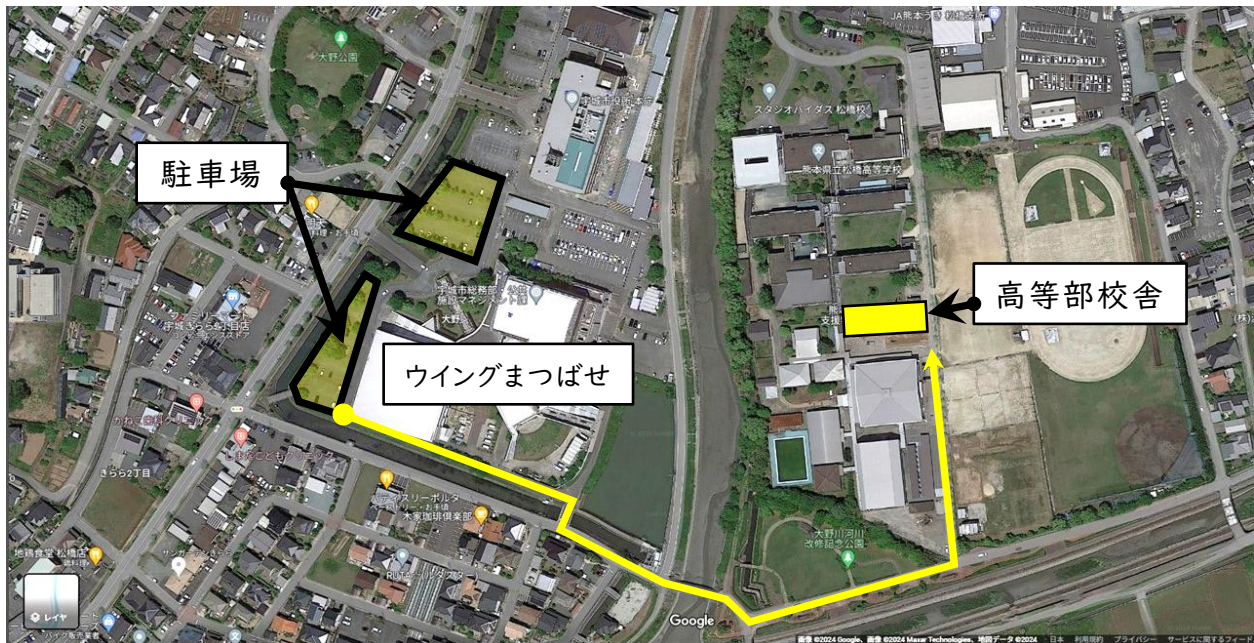

※駐車場は、ウイングまつばせになります。駐車場に限りがありますので、複数の場合は乗り合わせでの御来場をよろしくお願い致します。

※駐車場から少し距離があります。歩くのが難しい場合などは、学校へ御相談ください。

※スリッパ等の履物は各自で御準備下さい。

学校ホームページ

<https://sh.higo.ed.jp/matsuw/>

